ΤΜΗΜΑ ΠΡΩΤΟΚΟΛΛΟΥ

Δ/ση : 3ο χλμ Π.Ε.Ο. ΛΑΜΙΑΣ-ΑΘΗΝΑΣ
 Τ.Κ. : 35132, Λαμία
 Πληροφορίες :
 Τηλέφωνο : 2231060108-152
 Fax : 2231033945
 e-mail : tm-prot@teiste.gr

Προς: 1. Εφημερίδα Αυγή (Αθήνα)
 2. Εφημερίδα ΤΥΠΟΣ ΤΗΣ ΘΕΣΣΑΛΟΝΙΚΗΣ
 (Θεσσαλονίκη)
 3. Εφημερίδα Λαμιακός Τύπος (Λαμία)

Κοιν.: ΥΠΠΕΘ

Δ/ση Αν. Τεχνολογικής Εκπαίδευσης
 Τμήμα Α΄ Διδακτικού Προσωπικού
 -ΟΛΑ ΤΑ ΤΕΙ
 -ΟΛΑ ΤΑ ΠΑΝΕΠΙΣΤΗΜΙΑ
 -Σχολές του ΤΕΙ Στερεάς Ελλάδας
 -Τμήματα του ΤΕΙ Στερεάς Ελλάδας
 -Τμήμα Προσωπικού
 -Τμήμα Προϋπολογισμού & Δαπανών
 -Τμήμα Μισθοδοσίας
 -Εφημερίδα ΥΠΕΣΔΔΑ
 -Υπουργείο Εξωτερικών

ΘΕΜΑ: Δημοσίευση περίληψης προκήρυξης

Σας στέλνουμε συνοδευτικά την περίληψη προκήρυξης για πλήρωση μίας θέσης Καθηγητή στο Τμήμα Μηχανολόγων Μηχανικών ΤΕ, μιας θέσης Επίκουρου Καθηγητή στο Τμήμα Ηλεκτρονικών Μηχανικών ΤΕ, μιας θέσης Αναπληρωτή Καθηγητή του Τμήματος Ηλεκτρολόγων Μηχανικών ΤΕ της Σχολής Τεχνολογικών Εφαρμογών, μιας θέσης Επίκουρου Καθηγητή του Τμήματος Νοσηλευτικής της Σχολής Επαγγελματίων Υγείας και Πρόνοιας και μιας θέσης Αναπληρωτή Καθηγητή του Τμήματος Λογιστικής και Χρηματοοικονομικής της Σχολής Διοίκησης και Οικονομίας του ΤΕΙ Στερεάς Ελλάδας και παρακαλούμε να την δημοσιεύσετε στην έγκριτη εφημερίδα σας δυο φορές ως εξής:

Η πρώτη δημοσίευση στις 5-5-2017 και η δεύτερη στις 16-5-2017.

Σας επισημαίνουμε ότι σύμφωνα με την ΚΥΑ 2/28783 Α/30-08-2005:

Ο τίτλος της δημοσίευσης θα πρέπει να καταλαμβάνει το πολύ 10 χιλιοστά

Ο υπότιτλος θα πρέπει να καταλαμβάνει το πολύ 7 χιλιοστά

Η δημοσίευση θα πρέπει να γίνει με γραμματοσειρά 7 στιγμών και με διάστιχο 8,5 στιγμών.

Η δημοσίευση πρέπει να είναι σύμφωνη με τις παραπάνω υποδείξεις, ειδάλλως δεν θα εξοφλείται τα τιμολόγιο και θα επιστρέφεται.

Η δαπάνη δημοσίευσης, θα βαρύνει τον τακτικό προϋπολογισμό του Τ.Ε.Ι., για την εξόφληση της οποίας πρέπει να μας στείλετε το αντίστοιχο τιμολόγιο, καθώς και τα δύο φύλλα της εφημερίδας σας, που δημοσιεύθηκε η προκήρυξη.

Σας γνωρίζουμε ότι το Α.Φ.Μ. του ΤΕΙ Στερεάς Ελλάδας είναι **997502348 ΔΟΥ** Λαμίας.



**Ο ΠΡΟΕΔΡΟΣ
 ΤΟΥ ΤΕΙ ΣΤΕΡΕΑΣ ΕΛΛΑΔΑΣ**

**ΠΕΤΡΟΣ ΛΑΜΨΑΣ
 ΚΑΘΗΓΗΤΗΣ**

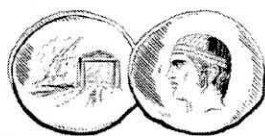
 Λαμία, 4/5/2017
 Αρ. Πρωτ.: 2509

**ΔΙΕΥΘΥΝΣΗ ΔΙΟΙΚΗΤΙΚΟΥ ΟΙΚΟΝΟΜΙΚΟΥ
ΤΜΗΜΑ ΠΡΟΣΩΠΙΚΟΥ**

 Δ/νση : 3ο χλμ Π.Ε.Ο. Λαμίας – Αθήνας
 Τ.Κ. : 35132, Λαμία
 Τηλέφωνο : 2231060104,145
 Fax : 2231033945
 e-mail : tmpros@teiste.gr
ΑΝΑΚΟΙΝΩΣΗ ΠΡΟΚΗΡΥΞΗΣ ΠΛΗΡΩΣΗΣ ΘΕΣΕΩΝ ΚΑΘΗΓΗΤΩΝ

1. Στο ΦΕΚ 265/21-03-2017 (τ. Γ') δημοσιεύτηκε η υπ. αριθμ. Φ16/43909/Ζ2/15-03-2017 έγκριση προκήρυξης για την πλήρωση μιας (1) θέσης Καθηγητή (πρώτης βαθμίδας) και δύο (2) θέσεων Επίκουρων Καθηγητών του Τ.Ε.Ι. Στερεάς Ελλάδας, ως εξής:

ΤΕΧΝΟΛΟΓΙΚΟ ΕΚΠΑΙΔΕΥΤΙΚΟ ΙΔΡΥΜΑ (Τ.Ε.Ι.) ΣΤΕΡΕΑΣ ΕΛΛΑΔΑΣ
**ΣΧΟΛΗ ΤΕΧΝΟΛΟΓΙΚΩΝ ΕΦΑΡΜΟΓΩΝ (Σ.Τ.Ε.Φ.)
ΤΜΗΜΑ ΜΗΧΑΝΟΛΟΓΩΝ ΜΗΧΑΝΙΚΩΝ Τ.Ε.**

- Μιας (1) θέσης Καθηγητή (πρώτης βαθμίδας) με γνωστικό αντικείμενο «Μηχανές Εσωτερικής Καύσης – Θερμικές Στροβιλομηχανές».
ΑΔΑ: Ω8ΡΒ4653ΠΣ-ΖΔΒ
Κωδικός Ανάρτησης στο «ΑΠΕΛΛΑ»: APP1526

**ΣΧΟΛΗ ΤΕΧΝΟΛΟΓΙΚΩΝ ΕΦΑΡΜΟΓΩΝ (Σ.Τ.Ε.Φ.)
ΤΜΗΜΑ ΗΛΕΚΤΡΟΝΙΚΩΝ ΜΗΧΑΝΙΚΩΝ Τ.Ε.**

- Μιας (1) θέσης Επίκουρου Καθηγητή με γνωστικό αντικείμενο «Μικροκύματα και Επικοινωνίες Υψηλών Συχνοτήτων, με έμφαση στα μη Γραμμικά Κύματα».
ΑΔΑ: Ω8ΡΒ4653ΠΣ-ΖΔΒ
Κωδικός Ανάρτησης στο «ΑΠΕΛΛΑ»: APP1527

**ΣΧΟΛΗ ΕΠΑΓΓΕΛΜΑΤΩΝ ΥΓΕΙΑΣ & ΠΡΟΝΟΙΑΣ (Σ.Ε.Υ.Π.)
ΤΜΗΜΑ ΝΟΣΗΛΕΥΤΙΚΗΣ**

- Μιας (1) θέσης Επίκουρου Καθηγητή με γνωστικό αντικείμενο «Παθολογική Νοσηλευτική, Φροντίδα και Ποιότητα Ζωής Ασθενών με Χρόνιες Καρδιοαναπνευστικές Παθήσεις».
ΑΔΑ: Ω8ΡΒ4653ΠΣ-ΖΔΒ
Κωδικός Ανάρτησης στο «ΑΠΕΛΛΑ»: APP1528

2. Στο ΦΕΚ 306/30-03-2017 (τ. Γ') δημοσιεύτηκε η υπ. αριθμ. Φ16/49973/Ζ2/22-03-2017 έγκριση προκήρυξης για την πλήρωση μιας (1) θέσης Αναπληρωτή Καθηγητή του Τ.Ε.Ι. Στερεάς Ελλάδας, ως εξής:

**ΣΧΟΛΗ ΤΕΧΝΟΛΟΓΙΚΩΝ ΕΦΑΡΜΟΓΩΝ (Σ.Τ.Ε.Φ.)
ΤΜΗΜΑ ΗΛΕΚΤΡΟΛΟΓΩΝ ΜΗΧΑΝΙΚΩΝ Τ.Ε.**

- Μιας (1) θέσης Αναπληρωτή Καθηγητή με γνωστικό αντικείμενο «Τεχνολογία και Συστήματα Υπολογιστών και Επικοινωνιών».
ΑΔΑ: ΨΥΤ54653ΠΣ-ΩΟΑ
Κωδικός Ανάρτησης στο «ΑΠΕΛΛΑ»: APP1529

3. Στο ΦΕΚ 287/27-03-2017 (τ. Γ') δημοσιεύτηκε η υπ. αριθμ. Φ16/43914/Ζ2/15-03-2017 έγκριση προκήρυξης για την πλήρωση μιας (1) κενής οργανικής θέσης Αναπληρωτή Καθηγητή του Τ.Ε.Ι. Στερεάς Ελλάδας, ως εξής:

**ΣΧΟΛΗ ΔΙΟΙΚΗΣΗΣ & ΟΙΚΟΝΟΜΙΑΣ
ΤΜΗΜΑ ΛΟΓΙΣΤΙΚΗΣ ΚΑΙ ΧΡΗΜΑΤΟΟΙΚΟΝΟΜΙΚΗΣ**

- Μιας (1) θέσης Αναπληρωτή Καθηγητή με γνωστικό αντικείμενο «Εφαρμοσμένη Οικονομική των Επιχειρήσεων».
ΑΔΑ: 6ΓΣΜ4653ΠΣ-ΠΤ7
Κωδικός Ανάρτησης στο «ΑΠΕΛΛΑ»: APP1530

ΛΗΞΗ ΠΡΟΘΕΣΜΙΑΣ ΥΠΟΒΟΛΗΣ ΥΠΟΨΗΦΙΟΤΗΤΩΝ: 15-06-2017

Καλούνται οι ενδιαφερόμενοι, που έχουν τα τυπικά προσόντα, να υποβάλουν ηλεκτρονικά την αίτηση υποψηφιότητας και όλα τα αναγκαία για την κρίση δικαιολογητικά, όπως αναφέρεται στο ΦΕΚ δημοσίευσης της προκήρυξης, στη νέα διαδικτυακή εφαρμογή ΑΠΕΛΛΑ (<https://service-apella.grnet.gr/>) (αφού προηγουμένως κάνουν εγγραφή).
Περισσότερες πληροφορίες παρέχονται από τις Γραμματείες των Τμημάτων.

Τμήμα Μηχανολόγων Μηχανικών Τ.Ε.

Τηλέφωνο: 2228099525/99662

Η ταχυδρομική διεύθυνση είναι:

Τ.Ε.Ι. Στερεάς Ελλάδας

Σχολή Τεχνολογικών Εφαρμογών

Τμήμα Μηχανολόγων Μηχανικών Τ.Ε.

Ταχ. Δ/ση: Ψαχνά

Τ.Κ. 34400 Ψαχνά

Τμήμα Ηλεκτρονικών Μηχανικών Τ.Ε.

Τηλέφωνο: 2231060139/60122

Η ταχυδρομική διεύθυνση είναι:

Τ.Ε.Ι. Στερεάς Ελλάδας

Σχολή Τεχνολογικών Εφαρμογών

Τμήμα Ηλεκτρονικών Μηχανικών Τ.Ε.

3^ο χλμ Π.Ε.Ο. Λαμίας – Αθηνών

Τ.Κ. 35123 Λαμία

Τμήμα Νοσηλευτικής

Τηλέφωνο: 2231060142/60198

Η ταχυδρομική διεύθυνση είναι:

Τ.Ε.Ι. Στερεάς Ελλάδας

Σχολή Επαγγελματιών Υγείας & Πρόνοιας

Τμήμα Νοσηλευτικής

3^ο χλμ Π.Ε.Ο. Λαμίας – Αθηνών

Τ.Κ. 35132 Λαμία

Τμήμα Ηλεκτρολόγων Μηχανικών Τ.Ε.

Τηλέφωνο: 2228099523

Η ταχυδρομική διεύθυνση είναι:

Τ.Ε.Ι. Στερεάς Ελλάδας

Σχολή Τεχνολογικών Εφαρμογών

Τμήμα Ηλεκτρολόγων Μηχανικών Τ.Ε.

Ψαχνά, Εύβοια

Τ.Κ. 34400

Τμήμα Λογιστικής και Χρηματοοικονομικής

Η ταχυδρομική διεύθυνση είναι:

Τ.Ε.Ι. Στερεάς Ελλάδας

Σχολή Διοίκησης και Οικονομίας

Τμήμα Λογιστικής και χρηματοοικονομικής

Ταχ. Δ/ση: Ψαχνά

Τ.Κ. 34400 Ψαχνά

Περισσότερες πληροφορίες παρέχονται από τη Γραμματεία του Τμήματος.

Εσωτερική Διανομή:

- Δ/ση Διοικητικού-Οικονομικού
- Σ.Τ.ΕΦ.
- Τμ. Μηχανολόγων Μηχανικών Τ.Ε.
- Τμ. Ηλεκτρονικών Μηχανικών Τ.Ε.
- Τμ. Ηλεκτρολόγων Μηχανικών Τ.Ε.
- Σ.Ε.Υ.Π.
- Τμ. Νοσηλευτικής
- Σ.Δ.Ο.
- Τμ. Λογιστικής και Χρηματοοικονομικής

